

# Relatório de Atividades & Contas 2015



# Índice

Mensagem

Estratégia de intervenção

Atividade 2015

- I/ Promovemos grandes causas envolvendo pessoas
- II/ Assumimos compromissos com projectos sustentáveis
- III/ Juntamos forças para criar valor social
- IV/ Vamos à rua porque alguém precisa de nós
- V/ Comunicamos para gerar solidariedade

Dados sociais 2015

- Caracterização do corpo de Voluntários
- Caracterização das Ações
- Caracterização das Doações

Desempenho económico 2015

- Custos por Instituição
- Receitas e Resultados
- Demonstração de Resultados por Natureza
- Balanço e Contas



O ano de 2015 revelou desenvolvimentos que auguram enormes desafios e oportunidades para o futuro, tendo em conta a envolvente e o contexto em que as empresas fundadoras actuaram.

Neste enquadramento, o desempenho da Fundação destacou-se positivamente, evidenciando a sua resiliência, o que se deve fundamentalmente à sua capacidade de adequar os projectos de solidariedade ao momento e ao estado de espírito dos nossos voluntários. Conseguimos envolver 940 voluntários (colaboradores, familiares, mediadores e parceiros), com um total de 9.654 horas dedicadas à comunidade e repartidas em 291 ações durante 2015.

É um orgulho trabalhar com grandes corações e quero deixar o meu profundo agradecimento pelas experiências positivas que vivemos, graças a si e à sua entrega às causas que apresentamos. Quero igualmente expressar, em meu nome e em nome do Conselho de Administração, a minha gratidão aos nossos parceiros AXA Assistance/IPA, AXA Group Solutions, AXA Tech, e Direct, entre outros, pela confiança e compromisso.

Em 2015, assistiu-se a 2 factos históricos globais que modelarão o contexto de actuação das empresas e organizações privadas ou públicas: a aprovação dos Objetivos de Desenvolvimento Sustentável (ODS) e o novo Acordo Mundial sobre as Alterações Climáticas (COP 21).

Com estes novos objectivos, de aplicação universal, durante os próximos 15 anos, os países intensificarão os esforços para acabar com a pobreza em todas as suas formas, reduzir as desigualdades, promover a prosperidade e o bem-estar para todos, proteger o meio-ambiente e enfrentar as mudanças climáticas. Mais do que nunca, a missão e os compromissos da Fundação farão a diferença na comunidade que nos rodeia.

Espero que desfrute deste relatório.  
Muito obrigada.



A stylized, handwritten signature in blue ink, which appears to read 'Célia Inácio'.

*Célia Inácio, Presidente*

# Estratégia de Intervenção

Baseada na inclusão e na criação de uma sociedade mais humana e mais justa, a estratégia da Fundação passa pelo apoio a projectos sociais sustentáveis, suportados por 2 pilares chave - *Team Building Solidário* e *Voluntariado do Conhecimento*.



# Atividade 2015



I/ Promovemos grandes causas envolvendo pessoas

**Quando a Cultura, o Desporto e a Solidariedade se juntam...**

**...oferecem-nos experiências inesquecíveis!**



II/ Assumimos compromissos com projectos sustentáveis



III/ Juntamos forças para criar valor social



IV/ Vamos à rua porque alguém precisa de nós



V/ Comunicamos para gerar solidariedade





# Apoio na luta contra o Cancro 1/2

As nossas voluntárias, e voluntários, continuam muito mobilizadas/os nas **Corridas Sempre Mulher** (em Lisboa) e **Corrida da Mulher** (no Porto).

Os fundos angariados pelas inscrições nestas corridas revertem, respetivamente, para a Associação Portuguesa de Apoio à Mulher com Cancro da Mama e para o Prevenção do Cancro da Mama - IPO.



Mais de 150  
participantes



## Mês da Prevenção do Cancro da Mama

Convidamos os colaboradores de todas as entidades AXA a usarem uma peça cor-de-rosa e a partilharem as suas fotografias num blogue interno criado para esse efeito. Por cada participação a Fundação doou 2€ para o **Movimento Vencer e Viver** (da Liga Portuguesa Contra o Cancro).

Participaram nesta actividade **330 voluntários/as** de Norte a Sul do país e Madeira.



# Apoio na luta contra o Cancro 2/2

## November – Novembro, o mês de “Bigodes por uma causa”



A Fundação associou-se, pela primeira vez, a esta campanha para a consciencialização das doenças masculinas, com ênfase na prevenção e no diagnóstico precoce do cancro da próstata.

Por cada fotografia com bigode (real ou postiço), a Fundação doou 2€ à Associação Portuguesa de Doentes da Próstata.

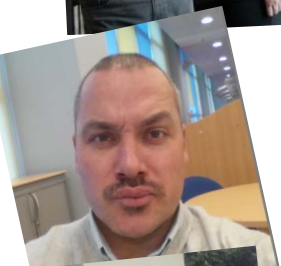

NOVEMBER

152 bigodes

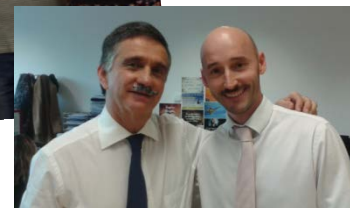
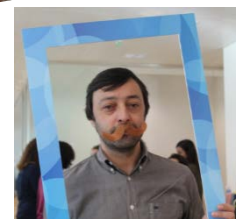

# Apoio à Infância e Juventude

## Campanha de recolha de material escolar

Na *rentrée* solidária... a magia aconteceu! Após ter tido conhecimento da nossa campanha do novo ano letivo, a Staples doou à Fundação 3 paletes de material escolar e de escritório. Usufruíram desta dádiva 4 instituições e centenas de crianças e jovens.



## Concerto JAZZ Solidário no Casino de Lisboa

A favor das crianças da Casa de Acolhimento Mão Amiga. 34 Voluntários/as levaram consigo fraldas, leite, papas ou toalhinhas higiénicas como doação à instituição. Foram angariados e doados 500€.



## Maratona de Lisboa - solidários com o Owen

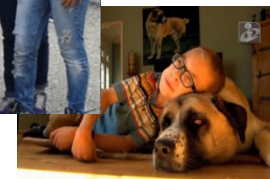

Tudo começou com o Agente Geral Exclusivo de Cascais - José Carlos Ribeiro Santos - que decidiu acompanhar o Owen, com o mesmo espírito de superação e solidariedade levando o seu filho num carrinho, ao lado da Colleen e do Owen. A **Make-A-Wish Portugal** foi a instituição para a qual o Owen decidiu reverter a angariação de fundos, para ajudar outras crianças a realizar os seus sonhos, e para a qual a Fundação contribuiu. Uma maratona cheia de emoções e muita claque ao longo do percurso!





# Outras causas solidárias – 1/2



## Passeio da Memória 2015

Caminhada solidária que assinala o Dia Mundial da Doença de Alzheimer, revertendo os fundos das inscrições na íntegra para a Alzheimer Portugal.

Tem como objectivos informar e consciencializar para a importância de reduzir o risco de desenvolver demência, para os sinais de alerta da Doença de Alzheimer e, sobretudo, para a importância do diagnóstico atempado.



## XV TORNEIO INTERNACIONAL BASQUETEBOL CADEIRA DE RODAS

Organizado pela Associação Portuguesa de Deficientes (APD), o Torneio tem como principal objectivo promover e incentivar a prática do **Desporto para Todos**, nomeadamente na vertente do basquetebol em cadeira-de-rodas.



Em todas estas causas, a Fundação marcou presença com voluntários/as.

## Espectáculo de Dança - Palcos da Diversidade

Espectáculo de dança contemporânea inclusiva, que reúne bailarinas/os com e sem deficiência, a favor da **Fundação LIGA**.



## Outras causas solidárias – 2/2

As causas solidárias relacionadas com o Natal mobilizam muitos corações, sobretudo quando se trata de fazer feliz uma criança, ou um idoso...

Apoiámos a Operação de Natal da AMI em vários pontos do país:

**CPA Coimbra** com 50 famílias/cabazes.

**CPA Funchal** com 38 famílias/cabazes.

**Serviço de Apoio Domiciliário do CPA das Orlas** – 60 idosos/famílias/casais.

**Abrigo do Porto** - Ceia de Natal de 25 beneficiários/Sem Abrigo.

No **Funchal** e em **Coimbra**, alguns voluntários participaram na entrega dos cabazes.

CPA: Centro Porta Amiga



Os lanches solidários, promovidos pela Fundação e preparados pelas equipas de cada departamento ao longo de 4 sextas-feiras, são verdadeiros momentos de convívio e criatividade que permitem angariar fundos, através uma forte adesão. As receitas reverteram para 3 causas diferentes:

- Ed. Campo Alegre - Festa de Natal das crianças da Aldeias SOS de Gulpilhares.
- Ed. Entreposto - Bicicleta adaptada para o Pedro.
- Ed. Parque das Nações - Residência de Velhinhos das Irmãzinhas dos Pobres em Lisboa.



121 Voluntários adotaram anjinhos  
128 Crianças Beneficiárias



Este ano, para além do Exército de Salvação, também beneficiaram dos Anjinhos de Natal: a Casa de Acolhimento Mão Amiga e o Lar Jorblán.



# Atividade 2015



I/ Promovemos grandes causas envolvendo pessoas

Quando a Cultura, o Desporto e a Solidariedade se juntam...

...oferecem-nos experiências inesquecíveis!



II/ Assumimos compromissos com projectos sustentáveis

**... para contribuírmos para um amanhã melhor!**



III/ Juntamos forças para criar valor social



IV/ Vamos à rua porque alguém precisa de nós



V/ Comunicamos para gerar Solidariedade



## Unidades Móveis

### Zumba Solidária

A Fundação organizou e dinamizou um aula de Zumba Solidária do Gil, no espaço exterior do Pavilhão de Portugal, no Parque das Nações. Aderiram mais de 120 pessoas.

Esta ação decorreu na continuidade da Campanha “Do coração à ação - para ajudar Pequenos Heróis”, para o projeto de aquisição de uma **primeira unidade móvel de cuidados paliativos pediátricos** da Fundação do Gil.

O Gil já se vestiu para zumar.  
E tu?



### Sorriso Feliz

A Unidade Móvel de Saúde Oral da LBV (Legião da Boa Vontade) tem como objectivo desenvolver campanhas de informação, prevenção e tratamento de saúde oral, junto das comunidades carenciadas, essencialmente crianças.



Intervenção da Dra Cristiana Macedo, Higienista Oral, no consultório da Unidade Móvel de Saúde Oral da LBV.



## Felicidade e bem-estar



A Associação **Remédios do Riso** promove o riso como terapia e atua em diversos hospitais.

A Fundação apoia o projeto com 6 presenças de dois "doutores palhaços" no Hospital S. Bernardo (Setúbal), levando alegria a centenas de doentes, com grande enfoque nas crianças.



**2015**

- . 6 visitas
- . cerca de 2.300 beneficiários diretos
- . cerca de 1.200 beneficiários indiretos

### Visita da Fundação AXA Corações em Acção ao Hospital de Setúbal

A Fundação acompanhou os Doutores Palhaços, no dia 22 de Junho, na visita ao Hospital São Bernardo, em Setúbal.

Um dia cheio de emoções e surpresas!



### Operação Aconchego

A Associação Nacional dos Alistados das Formações Sanitárias (ANAFS) iniciou esta ação de apoio às populações mais isoladas, desfavorecidas e vulneráveis, na zona do interior do Alentejo, em 2011.

A Fundação associou-se a esta operação desde 2013, com apoio financeiro dedicado aos rastreios efetuados junto dos idosos com necessidades básicas de prevenção. Durante as operações (6 em 2015), as equipas de voluntários (médicos, enfermeiros, psicólogos, técnicos de emergência médica e de apoio social) realizaram vários rastreios (glicemia, colesterol, triglicéridos e pressão arterial), bem como ações de ensino para a saúde, distribuíram alimentos, roupas e mobílias e recuperaram equipamentos.



# Educação e Competência

## Voluntariado do Conhecimento

A Parceria com a Junior Achievement Portugal já levou à sala de aulas uma boa centena de voluntários em 8 anos. O papel dos nossos voluntários na passagem de conhecimento é muito importante para inspirar e preparar os nossos jovens para um futuro de sucesso, com valores de cidadania e com competências extracurriculares. A campanha de recrutamento interno 2015 resultou em **51 voluntários**.



Este ano, participámos também com 12 voluntários do conhecimento no 1º **JA Innovation Challenge by AXA**, um evento de Responsabilidade Corporativa que juntou 50 alunos do 10º ao 12º ano, promovendo um desafio sob o mote “Mais vale prevenir que remediar!”. Estes jovens estiveram na AXA durante um dia que apelou ao seu espírito inovador em torno da temática da Prevenção.



Voluntários do Conhecimento que apoiaram os jovens no JA Innovation Challenge by AXA

## Conhecimento ao serviço da sustentabilidade

### Voluntariado de Competências

Iniciando um projecto novo de **Voluntariado**, a Fundação convidou a Equipa de Comunicação e Marca da AXA a viver esta experiência, elaborando uma agenda destinada a angariar fundos a favor dos projetos do Centro Sagrada Família\*. Este tipo de voluntariado permite apoiar as instituições parceiras com competências técnicas não existentes na instituição.



O envolvimento desta equipa deu vida a uma agenda dinâmica e original : “ O melhor ano de sempre”!

\* Esta Agenda insere-se no projecto “Faça Parte desta Mudança” com o propósito de angariar fundos para as obras de ampliação do centro.

# Atividade 2015



I/ Promovemos grandes causas envolvendo pessoas

Quando a Cultura, o Desporto e a Solidariedade se juntam...

...oferecem-nos experiências inesquecíveis!



II/ Assumimos compromissos com projectos sustentáveis

... para contribuirmos para um amanhã melhor!



III/ Juntamos forças para criar valor social

**A energia da solidariedade em equipa - *team building*...**

**...transforma-nos enquanto pessoa e enquanto equipa!**



IV/ Vamos à rua porque alguém precisa de nós



V/ Comunicamos para gerar Solidariedade



# Team Building Solidário AXA Group Solutions

Renovação do espaço de convívio e da piscina da **Casa do Gaiato de Setúbal**.

Muita energia, boa disposição... e muito trabalho!

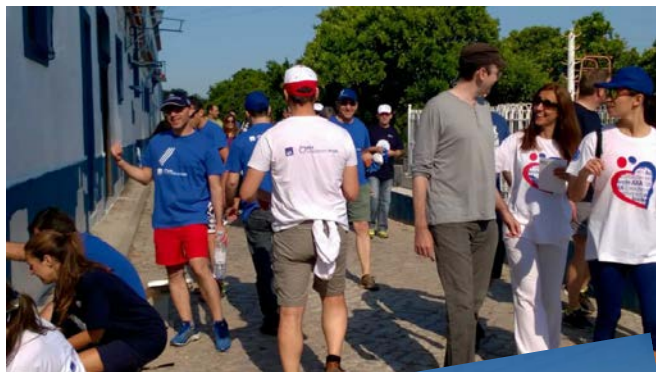

**84** Voluntários

**354** horas de voluntariado

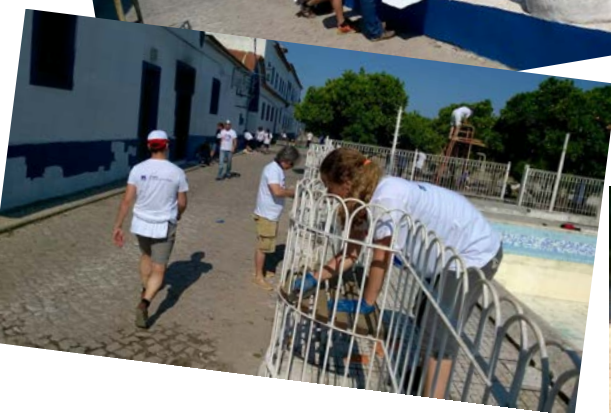



# Team Building Solidário AXA Tech e Equipa IT

## Reabilitação de 2 casas "Património dos Pobres" Linhó



Um trabalho árduo, mas com a satisfação de missão cumprida!

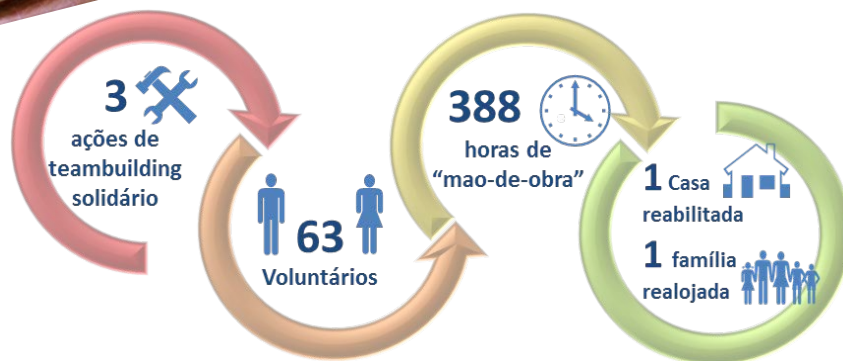

"A ação de voluntariado realizada pela Fundação AXA [...] foi uma iniciativa muito meritória porque juntou uma pequena multidão [...] e representou um grande avanço na recuperação da habitação para a qual não tínhamos meios próprios suficientes. [...]. Um grande obrigado a todos!"  
Pe. Armindo



## Equipa AXA Tech

37 Voluntários - 136 horas de voluntariado

## Equipa IT

22 Voluntários - 152 horas de voluntariado

## Equipa Nossa Senhora – Parede 20

19 Voluntários - 100 horas de voluntariado



Ação despoletada por uma voluntária da Fundação AXA Corações em Acção que convidou os seus amigos.





# Team Building Solidário Equipa transversal

## Workshop de CakeDesign

Uma tarde natalícia junto dos idosos do Centro de Dia da Fundação Cardeal Cerejeira. Muito doce foi confeccionado, muita criatividade foi ensinada... e muito carinho foi distribuído a este grupo de idosos. Foram brindados com toda a atenção que merecem, de forma lúdica, educativa e descontraída. Momentos como este trabalham o **espírito de entreajuda** e **partilha de experiência** e vontade de ajudar e até ajudam a prolongar a vida!



Fundação  
Cardeal Cerejeira



# Team Building Solidário Equipa Internacional AXA Assistance

## Peddy paper Solidário a favor do Lar Jorbalán

Os **Controlers da AXA Assistance** a nível internacional, reunidos em Lisboa, solicitaram à Fundação uma ação de responsabilidade social. A atividade consistiu num *peddy paper* solidário no qual cada KM percorrido se materializou em 5€ para apoiar o Lar Jorbalán... ao mesmo tempo descobriam Lisboa!



A Fundação AXA Corações em Acção e a AXA Assistance doaram 500€ para apoiar o Lar Jorbalán no seu compromisso solidário com jovens mulheres em situação de vulnerabilidade social.

Este montante foi conseguido graças à participação no *Peddy Paper* Solidário de **20 voluntários/as** de diversas nacionalidades que percorreram 5km à descoberta de Lisboa, desde o mercado dos Sapadores, até ao Lar Jorbalán, no Príncipe Real. Um agradecimento muito especial para António José Pinto Mendes, do Clube dos Colaboradores, pela preciosa ajuda na construção do circuito.





# Equipas Transversais na Semana da Responsabilidade Corporativa

## Consciencialização do impacto social negativo das alterações climáticas

Este ano, a Semana da Responsabilidade Corporativa foi **dedicada ao Ambiente e às Alterações Climáticas**. Assim, a Fundação promoveu acções de solidariedade relacionadas com **hortas sociais e pedagógicas, plantação de árvores, educação ambiental e limpeza de praia**.

Manutenção do jardim da Quinta da Santa Marta e da horta pedagógica do **Centro da Sagrada Família**, em Algés, e sessão de Educação Ambiental.



**482 Horas de Voluntariado**

**81 Voluntários**



Limpeza da **Praia do Osso da Baleia**, Mata Nacional, na freguesia do Carriço, concelho de Pombal.



Plantação de árvores de fruto na **Aldeia SOS** de Gulphilhães



Horta Comunitária da **CAIS**, em Marvila, e sessão de Educação Ambiental.





# Atividade 2015



I/ Promovemos grandes causas envolvendo pessoas

Quando a Cultura, o Desporto e a Solidariedade se juntam...

...oferecem-nos experiências inesquecíveis!



II/ Assumimos compromissos com projectos sustentáveis

... para contribuirmos para um amanhã melhor!



III/ Juntamos forças para criar valor social

A energia da solidariedade em equipa - *team building* -...

...transforma-nos enquanto pessoa e enquanto equipa!



IV/ Vamos à rua porque alguém precisa de nós

**Quando na nossa cidade alguém tem fome ou frio...**

**...não ficamos indiferentes!**



V/ Comunicamos para gerar Solidariedade

# Rondas pelas pessoas sem abrigo

## Oferecemos uma refeição, um sorriso, um pouco de conversa...

Distribuição semanal de alimentos e roupa, em Lisboa às quintas-feiras (em Parceria com o Centro de Apoio aos Sem Abrigo - CASA) e no Porto às quartas e sextas-feiras (uma ronda em parceria como o CASA e outra ronda exclusiva da Fundação, com o apoio especial de um reformado AXA, Joaquim Sousa).



**85 Voluntários**  
**147 Rondas**  
**4.335 Horas de Voluntariado**



## ... e, às vezes, algo especial acontece, como descobrir um artista escondido!

Foi o caso com o Sr. Vítor da Costa



**Exposição solidária 'Pintura ao Ar Livre', trazendo o talento da rua para a galeria de arte do Espaço Cultura AXA**



**Exposição** preparada pelas 4 voluntárias que descobriram o Sr. Vítor da Costa na Gare do Oriente, em Lisboa, um “talento de rua” que levava no braço uma pasta repleta dos seus desenhos e arte, no dia do seu aniversário.



# Magusto solidário - Recolha de mantas e meias

## Calor e generosidade brindaram a S. Martinho!

No tradicional convívio de S. Martinho promovemos uma recolha de **mantas / sacos-cama e meias** para serem distribuídos durante as rondas pelos Sem-Abrigo!



Magusto, Mantas e Meias

Cerca de **100 mantas** e mais de **100 pares de meias** recolhidos



# Atividade 2015



I/ Promovemos grandes causas envolvendo pessoas

Quando a Cultura, o Desporto e a Solidariedade se juntam...

...oferecem-nos experiências inesquecíveis!



II/ Assumimos compromissos com projectos sustentáveis

... para contribuírmos para um amanhã melhor!



III/ Juntamos forças para criar valor social

A energia da solidariedade em equipa - *team building* -...

...transforma-nos enquanto pessoa e enquanto equipa!



IV/ Vamos à rua porque alguém precisa de nós

Quando na nossa cidade alguém tem fome ou frio...

...não ficamos indiferentes!



V/ Comunicamos para gerar Solidariedade



# Televisão, Imprensa e redes sociais



**TVI - Reportagem com o Sr. António, 1 ano depois de ter saído da rua com a ajuda das receitas do seu livro de poemas editado pela Fundação AXA.**



Numa noite de ronda pela comunidade sem-abrigo, um grupo de voluntários perguntou a Vitor Costa o que tinha na pasta que carregava debaixo do braço. Agora, as suas obras estão expostas no Espaço Cultura Axa, em Lisboa.



Em Portugal, viveu em Lisboa e no Porto, onde jogou futebol na posição de guarda-redes. Nunca recebeu pelos jogos, mas tinha o conforto de ter dormida e refeições. "Conheci a zona do Porto à conta do futebol".

Entre empregos, como segurança no Pão de Açúcar em Alcântara e reposteiro de lojas no Minipreço, Vitor conheceu a sua companheira, com quem teve dois filhos. A sua filha Tamara, hoje com 16 anos, tem uma filha, Lara, fazendo de Vitor avô. O filho já faleceu.

O seu último trabalho...

**VIÇÃO SOLIDÁRIA anuncia a Exposição de Vitor da Costa, organizada pelas voluntárias da Fundação AXA.**

A música é que lhe dá vida. A música é que lhe dá vida. A música é que lhe dá vida.

O valor angariado com a venda dos quadros da exposição "Pessoa ao Ar Livre" reverterá na totalidade para Vitor da Costa, para melhorar as suas condições de vida.

A exposição estará aberta ao público até 14 de janeiro de 2016.



**TVI - Reportagem com José Carlos Ribeiro Santos ( AGE e voluntário da Fundação AXA Corações em Acção), sobre a ação solidária na Maratona de Lisboa.**



**Nas redes sociais de Parceiros: Cais, Junior Achievement, Lar Jorbalán...**

**CAIS** Associação CAIS adicionou 6 fotos novas.  
8 de Junho de 2015

A Associação CAIS agradece aos voluntários da Fundação AXA Corações em Acção e à Cerdil Lisboa o esforço e empenho demonstrados na reconversão da nossa horta.



**Junior Achievement Portugal** adicionou 149 fotos novas ao álbum: JA Innovation Challenge by AXA.  
1 de Junho de 2015



EPIS premia campeões da recuperação escolar

**EPIS premia campeões da recuperação escolar**  
Publicado em: 27/11/2015 12:30:00



A EPIS - Empreendedor para a Inclusão Social premiou 23 alunos e nove instituições que se distinguiram nos projetos de recuperação escolar durante a 1.ª edição das Bolsas Sociais EPIS - Escolas do Futuro 2015.

A cerimónia de entrega das bolsas, no Museu da Água, na qual participaram Luís B. EPIS, José Sardinha, presidente da EPAL e José Alberto Duarte, antecedeu a conferência leonora EPIS Desafio - sem participação de António Cármona, CEO da VDA.





O modelo EPIS de recuperação escolar...

**Journal económico OJE anuncia os prémios EPIS e refere as instituições que apoiaram Bolsas Sociais, das quais a Fundação.**





# Dados Sociais 2015

-  Dados Sociais 2015 - Resumo
-  Caracterização do corpo de Voluntários
-  Caracterização das Ações
-  Caracterização das Doações





# Caracterização do corpo de voluntários em 2015 - 1/2

## Género

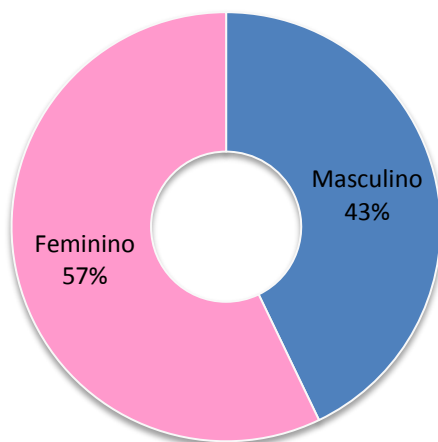

## Faixa Etária

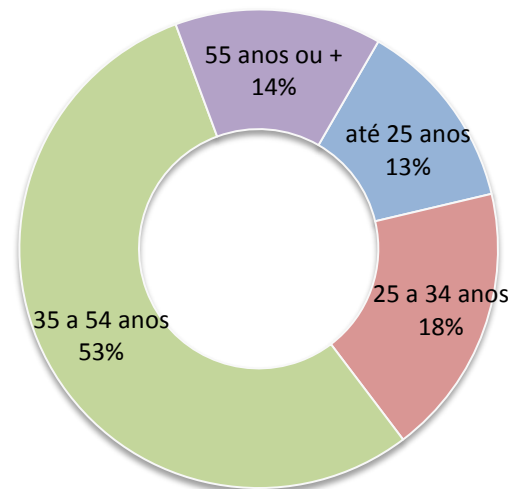

Intervalo de Idade	# Voluntários	%	# Horas	% horas	H/V
até 25 anos	118	13%	834	9%	7,1
25 a 34 anos	167	18%	2489	25%	14,9
35 a 54 anos	497	53%	3472	36%	7,0
55 anos ou +	127	14%	2704	28%	21,3

Nota: a média de horas por voluntário elevada na faixa etária de "55 anos ou +" deve-se ao envolvimento de alguns voluntários pré-reformados e reformados nas Rondas pelos Sem Abrigo do Porto.

## Tipo de Participantes

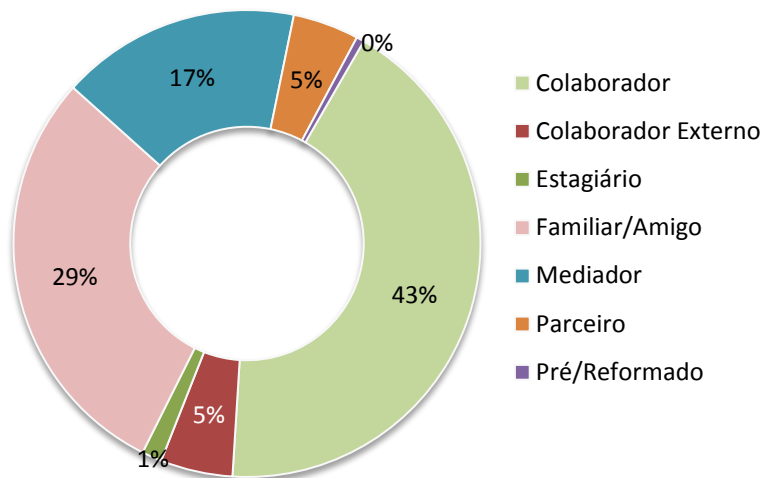

## Zona Geográfica

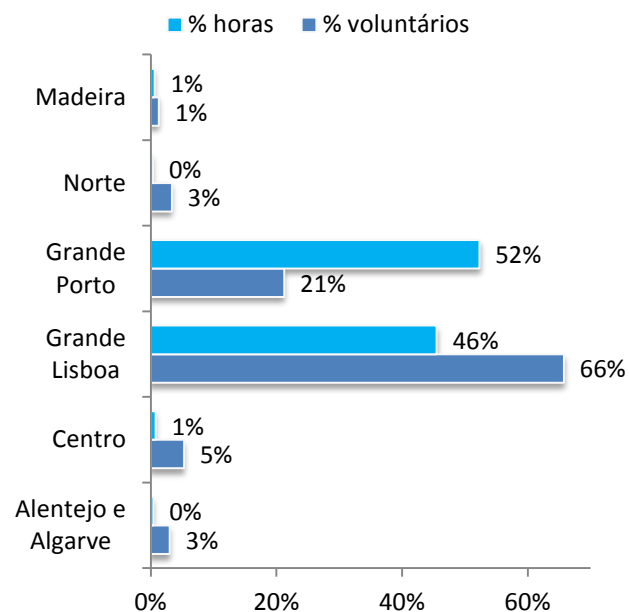

A zona geográfica onde a Fundação tem **mais voluntários** é a **Grande Lisboa** (onde se encontram os edifícios do Parque das Nações, Entrepasto, incluindo Direct , IPA e o edifício Jean Monnet – AXA Assistance).

O **volume de horas de voluntariado** do **Grande Porto** deve-se essencialmente às 2 Rondas semanais pelos Sem-Abrigo.



## Ações por Tipo de beneficiário

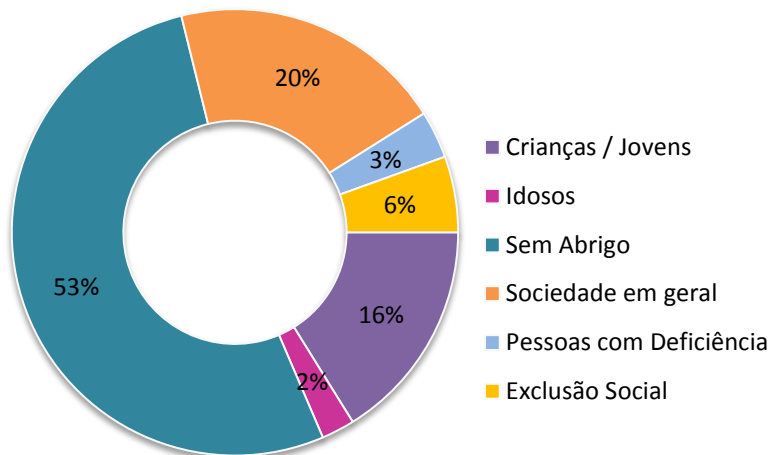

Em número de ações, por tipo de beneficiário, destacam-se as Rondas pelos sem abrigo, uma vez que entre Lisboa e Porto são feitas 3 Rondas por semana, em média.

## Instituições por Tipo de beneficiário

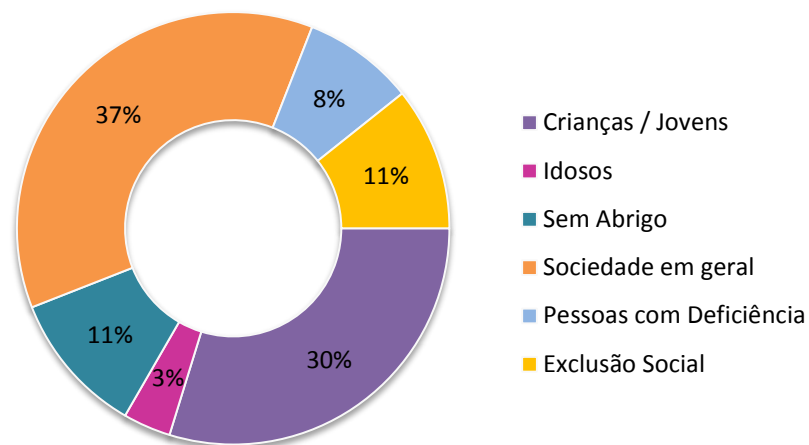

Uma grande parte dos pedidos que chegam à Fundação abrange toda a família, daí considerar-se “Sociedade em Geral”. O segundo foco tem sido as Crianças e Jovens.

## Caracterização das Ações e Instituições por Distrito

Funchal  
3 ações  
3 instituições

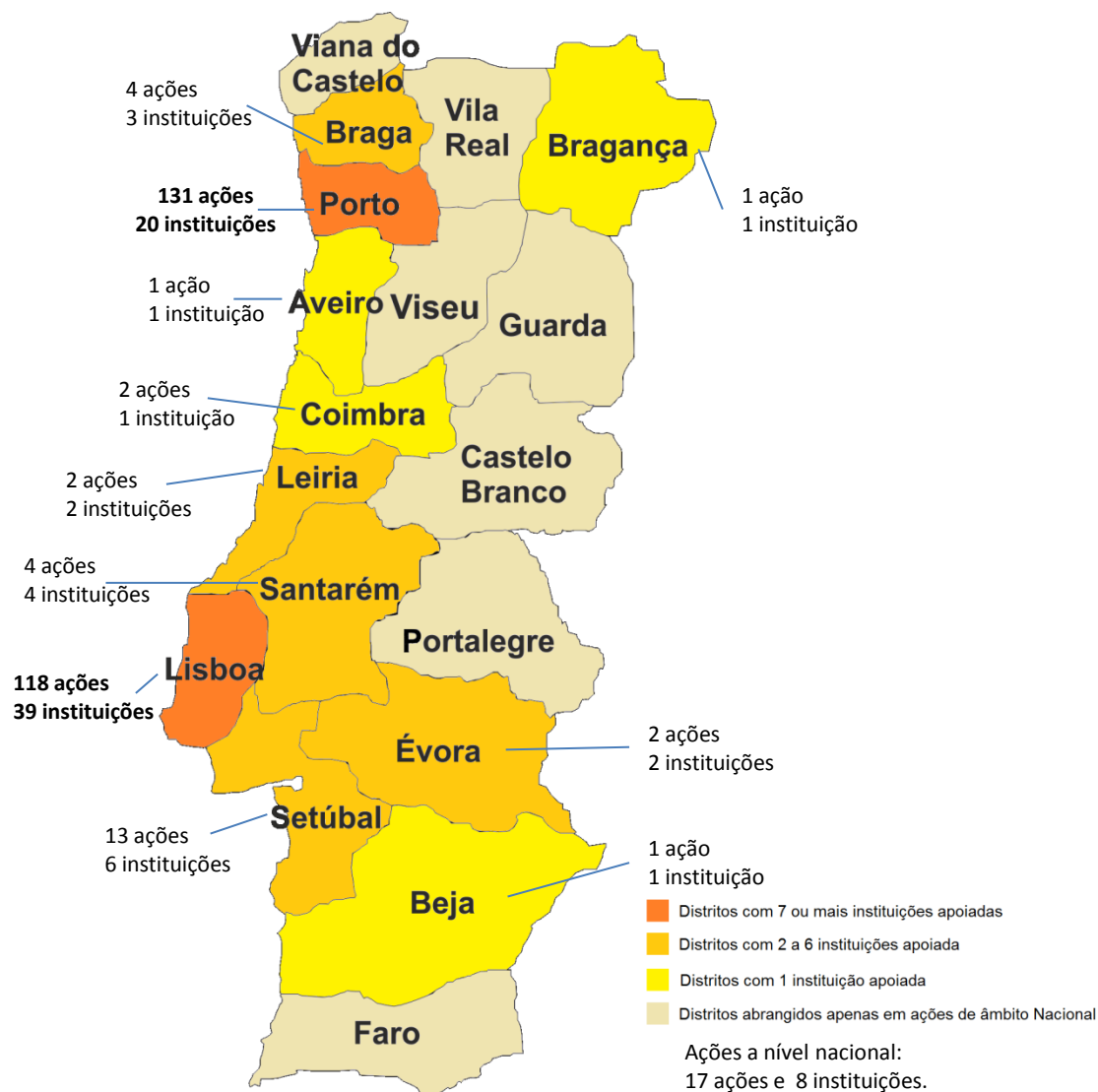

# Caracterização das Ações - número de Ações por Instituição em 2015

Instituição / Destinatários	N.º Ações	Instituição / Destinatários	N.º Ações
Comunidade Sem-Abrigo - Porto - CASA	53	Associação Citador de Sonhos	1
Comunidade Sem-Abrigo - Lisboa - Rondas AXA+Seguro Directo+CASA	49	Associação Conversa Amiga	1
Comunidade Sem-Abrigo - Porto - Rondas AXA Corações em Ação	47	Associação Desportiva Recreativa e Cultural "OS TRICOFITES	1
Fundação AXA	9	Associação dos Amigos do Parque Ecológico do Funchal	1
Centro Sagrada Família	7	Associação Humanitária de Bombeiros Voluntários de Cabo Ruivo	1
Junior Achievement	7	Associação Jerónimo Usera	1
Aldeia de Crianças SOS de Gulpilhares	6	ASSOCIAÇÃO MISSIONÁRIA CRISTO É A SOLUÇÃO	1
Pedro Serrano - Bicicleta adaptada	6	Associação Portuguesa de Deficientes	1
Alzheimer Portugal	5	Associação Bagos d' Ouro	1
ANAFS-Associação Nacional dos Alistados das Formações Sanitárias	4	CAIS - Associação de Solidadriedade	1
Banco Alimentar Contra a Fome	4	CARE	1
Espaço T	4	Casa de Santa Maria da Estela, da Obra Nª Sª Rosário de Fátima (IPSS	1
Residência dos Velhinhos das Irmazinhas do Pobres	4	Casa da Criança de Tires	1
Casa de Acolhimento Mão Amiga	3	Casa do Gaiato - Setúbal	1
Conferência S Vicente de Paulo - Paróquia Sintra	3	Centro de Dia Quinta Laranjeiras	1
Fundação do Gil	3	Centro Paroquial S.Miguel da Gandra	1
Lar Jorbalán	3	Centro Social e Paroquial de Mira Sintra	1
AMI	2	Centro Social Paroquial de Aguçadoura (IPSS)	1
ANCAP - Associação Nacional de Combate á Pobreza	2	CNE de Pombal	1
Associação de Pais Megide EB-JI	2	Coop LinQUE, CUIDADOS PALIATIVOS EM CASA, CRL - Sintra	1
Associação Portuguesa de Apoio à Mulher com Cancro da Mama	2	ELO SOCIAL - Associação para a Integração e o Apoio ao Deficiente Jovem e Adulto	1
Bairro Futebol Clube	2	Fios e Desafios	1
Centro de Bem Estar Social N. S. Socorro -ESCOLA DO PARQUE	2	Fundação Cardeal Cerejeira - Jardim de Infância	1
Exercito de Salvação	2	Fundação Gulbenkian	1
Fundação Cardeal Cerejeira - Centro de Dia	2	Grupo Escuteiros - ÓBIDOS	1
Fundação Inês de Castro	2	IES Inovação Social	1
Fundação LIGA	2	IPO - Porto Apoio à Mulher com Cancro da Mama	1
Liga Nacional Contra a Fome	2	Junta de Freguesia do Parque das Nações	1
Liga Portuguesa Contra o Cancro	2	LBV - Legião da Boa Vontade	1
Programa Oeiras Solidária	2	Lenine Cunha	1
Projecto REFOOD - Freguesia Santa Clara	2	Make-a-wish	1
Remédios do Riso	2	MSV – Movimento ao Serviço da Vida	1
A Filantrópica, Cooperativa Cultural, C.R.L.	1	Ordem de Malta	1
Acreditar Associação de Pais e Amigos de Crianças com Cancro - Núcleo da Madeira	1	Peregrinos de Tires	1
Agrupamento de Escolas de Vilella	1	Projecto REFOOD -Apoio Comunitário Parque das Nações	1
APDP - Ass. Portuguesa de Doentes da Próstata	1	PSP - 40ª Esquadra PARQUE DAS NAÇÕES	1
APPACDM de Setúbal	1	Santa Casa da Misericórdia Lar dos Rapazes e Fundação Andaluz	1
ASCTE - ASSOCIAÇÃO SÓCIO CULTURAL E TERAPÉUTICA DE ÉVORA	1	Santa Casa da Misericórdia de V.N.Gaia	1
ASPORI	1	Santa Casa Misericórdia da Golegã	1
Associação Ajudar Sem Abrigo	1	Ser Humano pelo Ser Humano	1
Associação Caminho Suave	1	Sr. António (ex sem-Abrigo)	1
Associação Chão de Meninos	1	Vitor da Costa (Sem-Abrigo)	1



# Caracterização das Doações em 2015 – 1/2

Bens Doados	Quantidade	Instituições Beneficiárias
Doação de Bens Alimentares		5
Leite (litros)	199	Associação Bagos d' Ouro, Casa de Acolhimento Mão Amiga, Lar Jorbalán, Comunidade Sem-Abrigo Lisboa, Comunidade Sem-Abrigo Porto
Fruta da época	61	
Papa	13	
Arroz	12	
Doação de Bens de Higiene e primeira necessidade		3
Cobertores	223	Lar Jorbalán, Comunidade Sem-Abrigo Lisboa, Comunidade Sem-Abrigo Porto
Calçado	175	
Toalhas	32	
Fraldas	26	
Sabonetes Adulto	20	
Gel Adulto	10	
Gel Criança	6	
shampoo Criança	6	
Água limpeza	3	
12 rolos papel higiénico	3	
Leite Corporal	2	
Rolos Cozinha	2	
pomada	2	
Roupa	D.P.	
Roupa de Criança	D.P.	
Brinquedos	D.P.	
	D.P.	Diversas Peças

Bens Doados	Quantidade	Instituições Beneficiárias
<b>Doação de Material Escolar</b>		
		<b>6</b>
micas	300	Fundação Liga, Fundação Cardeal Cerejeira, Oeiras Solidária, Escola Parque, Exército de Salvação, Centro Sagrada Família
lápis de carvão	175	
esferográficas	116	
Marcadores fluorescentes	102	
Cadernos A5 quadriculado	61	
Borracha	58	
Cadernos A4 pautado	51	
Cadernos A5 pautado	41	
colas stick	40	
Lápis de cõr (emb12)	37	
Áfias c/ depósito	36	
lápis de cera (emb12)	33	
Canetas de Feltro (emb12)	33	
Tesoura de bicos redondos	32	
Cadernos A4 quadriculado	32	
Régua	29	
compasso	26	
estojo	23	
transferidor	23	
mochila	22	
bloco papel cavalinho	21	
Kits escolares	20	
capa A4 fina de elásticos	20	
calculadoras	20	
packs de esferográficas 4 cores	11	
Fita cola c/desenrolador	6	
kit escolar USO	5	
CAPA A4 Elásticos	2	
cola líquida	2	
Gilhotina	1	
bloco cartolinas coloridas	1	
bloco folhas pautadas	1	
bloco papel manteigueiro	1	



Os Bens Doados a Instituições provêm de:

- Recolhas junto dos voluntários
- Doações recebidas das empresas fundadoras ou parceiras
- Doações diretas da Fundação

# Caracterização das Doações em 2015 – 2/2

Bens Doados	Quantidade	Instituições Beneficiárias
<b>Doação de Mobiliário</b>		<b>5</b>
Cadeiras s/ rodas	45	Bairro Futebol Clube, Santa Casa da Misericórdia de V.N.Gaia, Casa de Santa Maria da Estela, Centro Social Paroquial de Aguçadoura, A Filantrópica
Cadeiras c/ rodas	20	
Secretárias, c/ aba e bloco de gavetas (linha cinza)	18	
Mesas de formação (linha cinza)	15	
Armários de madeira	13	
Secretárias	3	
Estantes	2	
Biombo	2	
Mesa grande de reuniões	1	
Mesa redonda metálica (linha cinza)	1	
Placard em cortiça	1	
Mesa (de montar) oval	1	
Mesa de madeira	1	
Plantas	D.P.	
<b>Doação de Equipamento Informático, Multimédia e Elétrico</b>		<b>7</b>
Computador - Portátil E6400P	16	Associação de Pais Megide, ESCOLA DO PARQUE, Bairro Futebol Clube, ASSOCIAÇÃO MISSIONÁRIA CRISTO É A SOLUÇÃO, Centro Social e Paroquial de Mira Sintra, Sr. António (ex sem-Abrigo), Fios e Desafios
Televisor	6	
Computadores	5	
Aparelhos de ar condicionado	3	
<b>Doação de Outros Bens</b>		<b>8</b>
Tshirts	100	Espaço t, Associação Desportiva Recreativa e Cultural "OS TRICOFAITES", Elo Social, Peregrinos de Tires, Fundação Cardeal Cerejeira, Centro Sagrada Família, SCM Redinha, ASSOCIAÇÃO SOCIO CULTURAL DO VALE GRANDE
óculos de adulto	90	
Coletes Refletores	72	
sacos Função	60	
Bonés	20	
Livros Contos de Natal	15	
óculos de sol	15	
óculos de criança	6	
Garrafa Azeite	3	
Cabaz de Natal	3	
Garrafa de vinho	2	
Garrafa vinho do Porto	1	

D.P. Diversas Peças



Os Bens Doados a Instituições provêm de:

- Recolhas junto dos voluntários
- Doações recebidas das empresas fundadoras ou parceiras
- Doações diretas da Fundação

# Desempenho Económico de 2015



Custos por Instituição



Receitas e Resultados



Demonstração de Resultados por Natureza



Balanço e Contas





# Custos por Instituição em 2015 – 1/3

Instituição / Destinatários	N.º Ações	Breve descritivo	Valor
Fundação do Gil	3	Venda de Bonecos Gil dos Escritórios AXA. Zumba Solidária do GIL. Doação de telemóveis a para a campanha do Gil.	29.171,05 €
Centro Sagrada Família	7	CR WEEK: Ação cuidar da Horta e Jardim, Sessão de Educação Ambiental e Almoço convívio. Arraial Solidário. Projeto de Voluntariado de Competências pra elaboração de Agendas solidárias. Concerto Solidário de Coros. Agendas Solidárias. Participação no Comité de Pilogatem.	7.899,97 €
Comunidade Sem-Abrigo - Porto - Rondas AXA Corações em Ação	47	Ronda dos sem-abrigo no Porto (6ªF)	7.217,89 €
Conferência S Vicente de Paulo - Paróquia Sintra	3	3 Team Buildings solidários para restaurar 2 casas do Património dos Pobres: Equipa IT, Equipa ENS Parede 20, Equipa AXA Tech.	4.645,43 €
ANAFS-Associação Nacional dos Alistados das Formações Sanitárias	4	Programa Aconchego e Formação de Voluntários SOS em Lisboa e Porto	3.600,00 €
AMI	2	Recolha e entrega de um volume de roupas e agasalhos, e Operação Natal AMI com oferta de Cabazes alimentares.	3.210,00 €
Casa do Gaiato - Setúbal	1	Teambuilding Solidário de Verão AXA Group Solutions	2.838,45 €
Espaço T	4	Apoio e participação de voluntários no Corpo Evento. Doação dos produtos oferecidos no Natal a colaboradores AXA, para o Projecto - O Mercado do Vilar. Dia da Diversidade Porto - atuação de um Grupo Tribal. EFUCA -International Meeting" Heritage, Diversity and Tradition.	2.600,00 €
Associação Portuguesa de Apoio à Mulher com Cancro da Mama	2	Corrida Sempre Mulher	2.191,00 €
Centro Paroquial S.Miguel da Gandra	1	Donativo Cadeira de Rodas Electrica (Sr. Américo)	2.120,00 €
Make-a-wish	1	Maratona do Owen	2.000,00 €
PSP - 40ª Esquadra PARQUE DAS NAÇÕES	1	Evento dia da criança na MEO ARENA	2.000,00 €
Remédios do Riso	2	Visitas/animações mensais ao hospital de Setúbal	2.000,00 €
Aldeia de Crianças SOS de Gulpilhares	6	CR WEEK: Ação cultivo Arvores de Fruto e Horta pedagógica, Sessão de Educação Ambiental, Jogo Futebol e Almoço convívio. Lanche de Natal, animado com Grupo de Danças Europeias e distribuição de lembranças	1.962,25 €
Coop LinQUE, CUIDADOS PALIATIVOS EM CASA, CRL - Sintra	1	Donativo 1500 euros, correspondentes a financiamento de cuidados de saúde a pessoas com insuficiencia económica	1.500,00 €
LBV - Legião da Boa Vontade	1	Projecto Sorriso Feliz	1.500,00 €
Liga Portuguesa Contra o Cancro	2	II Encontro do Movimento Vencer e Viver e ação Outubro Rosa	1.420,00 €
Residência dos Velhinhos das Irmazinhas do Pobres	4	Lanche de Natal - Parque das Nações	1.250,00 €
MSV – Movimento ao Serviço da Vida	1	Ensaio Geral Solidário - Teatro Camões em Lisboa	1.200,00 €
Vitor da Costa (Sem-Abrigo)	1	Exposição Solidária "Pintura ao ar livre"	1.125,58 €
Fundação LIGA	2	Participação no Espectáculo de Dança Solidário. Aquisição de azulejos oferecidos no Seminário RC da Região, dia 12 e 13 Março, e dos cadernos para os Voluntários do Innovation Challenge.	1.050,00 €
IES Inovação Social	1	Workshop sobre Empreendedorismo Social	850,00 €
Associação Desportiva Recreativa e Cultural "OS TRICOFAITES	1	Festa do Dia dia Pai	780,00 €
ANCAP - Associação Nacional de Combate á Pobreza	2	Aquisição de um colchão anti escaras e de acessórios para cadeira de rodas.	774,86 €
Liga Nacional Contra a Fome	2	2 Campanhas Páscoa e Natal - Donativo para bens alimentares	700,00 €
Santa Casa Misericórdia da Golegã	1	V Passeio Mistério Mar e Sol	700,00 €



## Custos por Instituição em 2015 – 2/3

Instituição / Destinatários	N.º Ações	Breve descritivo	Valor
Centro de Dia Quinta Laranjeiras	1	Aquisição de sofás para o Centro de Dia	642,20 €
Agrupamento de Escolas de Vilella	1	Apadrinhamento de uma criança (o David) na Unidade de Ensino Especial, custeando a hipoterapia, durante um ano.	600,00 €
CAIS - Associação de Solidadriedade	1	CR WEEK -Recuperação da Horta social + - Sessão de Educação Ambiental + almoço convívio.	600,00 €
Casa de Acolhimento Mão Amiga	3	Concerto Jazz Solidário. Visita com 3 alunos que ganharam 5 dias "À descoberta da AXA". Donativo de bens. Oferta de presentes de Natal "Anjinhos de Natal"	589,50 €
Projecto REFOOD -Apoio Comunitário Parque das Nações	1	Lançamento do Projecto e aquisição de duas bancadas	557,93 €
ASPORI	1	Compra de cremes hidratantes directamente ao Laboratório Francês	500,00 €
Associação Humanitária de Bombeiros Voluntários de Cabo Ruivo	1	Donativo pela prestação de serviços na Zumba Solidária do Gil	500,00 €
Associação Portuguesa de Deficientes	1	XV Torneio Internacional Basquetebol CADEIRA DE RODAS	500,00 €
Lar Jorbalán	3	Agiação e doação de bens de primeira necessidade, como teambuilding da DSV. PeddyPaper Solidário AXA Assistance. Oferta de presentes de Natal "Anjinhos de Natal", pela equipa IPA.	500,00 €
Ordem de Malta	1	Projecto Assistencial da Ordem de Malta - no apoio à equipa de enfermagem que dá assistência nas tendas à beira da estrada nacional aos peregrinos que vêm do norte de Portugal a pé.	500,00 €
Fundação Cardeal Cerejeira - Centro de Dia	2	Centro de Dia: Team Building de Natal e participação na Festa de Natal - oferta de mantas (compra, embrulho)	419,02 €
Peregrinos de Tires	1	Oferta de 100 coletes reflectores com Logo Fundação AXA Corações em Acção para peregrinação a Fátima	393,60 €
Projecto REFOOD - Freguesia Santa Clara	2	Concerto Solidário JAZZ. Oferta de bancada de trabalho para equipar a Refood	369,00 €
APDP - Ass. Portuguesa de Doentes da Próstata	1	Campanha Movembre	350,00 €
Banco Alimentar Contra a Fome	4	2 Recolha de bens alimentares em Lisboa e Porto	330,64 €
Comunidade Sem-Abrigo - Lisboa - Rondas AXA+Seguro Directo+CASA	49	Ronda dos sem-abrigo em Lisboa (5ªF)	320,42 €
Ser Humano pelo Ser Humano	1	Noite de Fados Solidária	300,00 €
Comunidade Sem-Abrigo - Porto - CASA	53	Rondas pelo sem-abrigo e donativo de um carrinho de compras	276,69 €
Alzheimer Portugal	5	Passeio da Memória 2015 em 5 localidades (Oeiras, Funchal, Beja, Porto e Barreiro)	250,00 €
Associação Chão de Meninos	1	Ida dos meninos a Óbidos Vila Natal e oferta de bens de um Salvado de Évora (brinquedos) como prenda de natal para esta instituição, com o voluntariado dos colegas de Évora	250,00 €
Associação Jerónimo Usera	1	5ª Caminhada AJU	250,00 €
IPO - Porto Apoio à Mulher com Cancro da Mama	1	Corrida da Mulher	240,00 €
Associação Caminho Suave	1	Compra de colchão para cama articulada para Telmo	225,00 €
Exercito de Salvação	2	Anjinhos de Natal, Recolha de Material Escolar.	221,83 €
Associação Conversa Amiga	1	"Formação de Rua" para voluntários que trabalham com Sem-Abrigo	213,75 €
ASCTE - ASSOCIAÇÃO SÓCIO CULTURAL E TERAPÉUTICA DE ÉVORA	1	Prendas de Natal( 50 sacos mochila:30 Livros receitas Fundação;30 livros contos de Natal; 100kits primeiros socorros) + 60 toalhas turcos de rosto	167,53 €
Junta de Freguesia do Parque das Nações	1	Semana Europeia da Partilha	157,56 €
Casa da Criança de Tires	1	Aquisição de agendas solidárias	136,00 €



# Custos por Instituição em 2015 – 3/3

Instituição / Destinatários	N.º Ações	Breve descritivo	Valor
Acreditar Associação de Pais e Amigos de Crianças com Cancro - Núcleo da Madeira	1	Aquisição de pulseiras para dia internacional da Criança com Cancro - Funchal	100,00 €
Associação Ajudar Sem Abrigo	1	Campanha "Um lápis um Sorriso"	100,00 €
CARE	1	Campanha Nepal Earthquake	100,00 €
Lenine Cunha	1	Apoio a causa de um jovem atleta paralímpico	100,00 €
APPACDM de Setúbal	1	Circo de Natal	- €
Associação Citador de Sonhos	1	Recolha de bens em bom estado (roupas, sapatos, objectos de decoração, electrodomesticos...), entregar a Paula Guerra Inter Partner Assistance	- €
Associação de Pais Megide EB-JI	2	Doação de uma televisão, móvel para o Jardim de Infância, 1 portátil e 3 computadores de secretária.	- €
Associação dos Amigos do Parque Ecológico do Funchal	1	CR WEEK - AAPEF - Manutenção das Plantações no Pico do Areeiro e no Cabeço da Lenha	- €
ASSOCIAÇÃO MISSIONÁRIA CRISTO É A SOLUÇÃO	1	Entrega de 8 computadores portáteis ao Sidmar Augusto.	- €
Associação Bagos d' Ouro	1	Entrega de 31 litros de Leite	- €
Bairro Futebol Clube	2	Donativo de dois computadores e duas estantes e material para equipar as instalações	- €
Casa de Santa Maria da Estela, da Obra Nª Sª Rosário de Fátima (IPSS)	1	Doação dos equipamentos disponíveis do ex-Ponto da Póvoa de Varzim a três instituições locais.	- €
Centro de Bem Estar Social N. S. Socorro - ESCOLA DO PARQUE	2	Doação de televisões e Recolha de Material Escolar	- €
Centro Social e Paroquial de Mira Sintra	1	Doação de material proveniente da AXA Assistance (ar condicionado, mobiliário, ...)	- €
Centro Social Paroquial de Aguçadoura (IPSS)	1	Doação dos equipamentos disponíveis do ex-Ponto da Póvoa de Varzim a três instituições locais.	- €
CNE de Pombal	1	Ação voluntariado inserida na CR WEEK - limpeza da Praia do Osso da Baleia	- €
ELO SOCIAL - Associação para a Integração e o Apoio ao Deficiente Jovem e Adulto	1	Doação 20 t-shirts + 20 bonés+ 15 livros Contos de Natal, para oferecer a alguns dos participantes dos "Jogos Eliminados"	- €
Fios e Desafios	1	Doação - 6 portáteis	- €
Fundação AXA	9	Oferta e sorteio dos 22 laptops, pela AXA GS que angariou 1.210,00€ para a Fundação AXA Corações em Acção. Ação de dinamização dos voluntários do Porto. Lanches Solidários.	- €
Fundação Cardeal Cerejeira - Jardim de Infância	1	Jardim de Infância: Recolha de Material Escolar	- €
Fundação Gulbenkian	1	Workshop "Valor Social do Voluntariado"	- €
Fundação Inês de Castro	2	"As crianças em Segurança" - sessão de segurança rodoviária no 7º Festival das Artes	- €
Grupo Escuteiros - ÓBIDOS	1	Oferta de 150 Kits "primeiros socorros"	- €
Junior Achievement	7	Voluntários do Conhecimento - Innovation Challenge, programa "Segura o teu Sucesso"	- €
Pedro Serrano - Bicicleta adaptada	6	Campanha "tampinhas para o Pedro - Para uma bicicleta eu ter, dê-me tampinhas a valer". Lanche de Natal - Entrepasto. Lanche Solidário da IPA.	- €
Programa Oeiras Solidária	2	Recolha de Material Escolar. Conferência "Oeiras Solidária – 10 anos a criar a Laços"	- €
Santa Casa da Misericórdia Lar dos Rapazes e Fundação Andaluz	1	Dia do Pai da Associação Tricofaites	- €
Santa Casa da Misericórdia de V.N.Gaia	1	Doação de mobiliário	- €
Sr. António (ex sem-Abrigo)	1	Doação de um Computador para o Sr António continuar a escrever os seus poemas.	- €





RECEITAS	2015
<b>Contribuição Anual Entidades AXA</b>	<b>77.646</b>
AXA Não Vida	47.700
AXA Vida	5.000
Hilo Direct	4.500
Inter Partner Assistance	4.500
AXA Group Solutions	6.946
AXA MedLA IT & Local Support Services	4.500
AXA Mediterranen Systems	4.500
AXA Tech	0
<b>Receita gerada pela Fundação com iniciativas próprias</b>	<b>1.091</b>
Venda livros e outros artigos	1.091
Campanha artigos solidários	0
Outras receitas	0
<b>Outras receitas</b>	<b>24.324</b>
Campanha IRS	10.082
Outros	13.920
<b>TOTAL</b>	<b>102.739</b>

valores em euros

RESULTADOS	2015
Despesas	-107.706
Receitas	102.739
<b>Resultado líquido</b>	<b>-4.967</b>

valores em euros

Nota: O resultado negativo explica-se pelo facto de termos efetuado um donativo em 2015, relativo à campanha “Do coração à ação para ajudar Pequenos Heróis”, doando a totalidade dos valores da angariados em 2014 e 2015.

# Demonstração dos resultados por natureza

RENDIMENTOS E GASTOS	31-Dez-2015	31-Dez-2014
Subsidios à exploração	102.738,96	66.539,00
Fornecimentos e serviços externos	-45.590,23	-40.123,44
Outros rendimentos e ganhos	1.418,60	1.419,51
Outros gastos e perdas	-62.115,63	-31.376,22
<b>Resultado Antes de Depreciações, Gastos de Financiamento e Impostos</b>	<b>-3.548,30</b>	<b>-3.541,15</b>
Gastos/reversões de depreciação e de amortização	-1.418,51	-1.418,51
<b>Resultados Operacional (Antes de Gastos de Financiamento e Impostos)</b>	<b>-4.966,81</b>	<b>-4.959,66</b>
<b>Resultados Antes de Impostos</b>	<b>-4.966,81</b>	<b>-4.959,66</b>
<b>Resultado Líquido do Período</b>	<b>-4.966,81</b>	<b>-4.959,66</b>

valores em euros

RUBRICAS	31-Dez-2015	31-Dez-2014
<b>ACTIVO</b>		
<b>Activo não corrente</b>		
Activos fixos tangíveis	0,00	0,00
Propriedades de investimento	72.574,06	73.992,57
	<b>72.574,06</b>	<b>73.992,57</b>
<b>Activo corrente</b>		
Outras contas a receber	2.700,00	2.700,00
Diferimentos	313,75	86,78
Caixa e depósitos bancários	29.032,08	18.949,12
	<b>32.045,83</b>	<b>21.735,90</b>
<b>Total do activo</b>	<b>104.619,89</b>	<b>95.728,47</b>
<b>FUNDOS PATRIMONIAIS E PASSIVO</b>		
<b>Fundos Patrimoniais</b>		
Resultados transitados	20.729,19	25.688,85
Outras variações no capital próprio	72.574,06	73.992,57
Resultado líquido do período	-4.966,81	-4.959,66
<b>Total do fundo de capital</b>	<b>88.336,44</b>	<b>94.721,76</b>
<b>PASSIVO</b>		
<b>Passivo corrente</b>		
Estado e outros entes públicos	0,00	39,25
Outras contas a pagar	16.283,45	967,46
	<b>16.283,45</b>	<b>1.006,71</b>
<b>Total do passivo</b>	<b>16.283,45</b>	<b>1.006,71</b>
<b>Total dos fundos patrimoniais e do passivo</b>	<b>104.619,89</b>	<b>95.728,47</b>

valores em euros





## Ficha Técnica

Título | Relatório de Atividades & Contas 2015

Fotografias: Diversas Ações promovidas pela Fundação AXA em 2015

Responsável da publicação, edição e concepção | Fundação AXA Corações em Acção

Edição | 2015



**AXA**  
Corações em **Acção**

Instituição Particular de Solidariedade Social

Pessoa Colectiva nº 504363425

Av. do Mediterrâneo, 1 - Parque das Nações - 1990-156 Lisboa

Rua Gonçalo Sampaio, 39 – 4169-001 Porto

Tel: 21 350 62 45

E-mail: [fundacao.axa.coracoes@axa.pt](mailto:fundacao.axa.coracoes@axa.pt)

[www.axa.pt](http://www.axa.pt)

